# Řadový dům – vnitřní

Orientační půdorys k 3D hmotové studii · M 1:100 (A4) · dispozice 5+kk

**Pozemky Štěrboholy**
pozemky-sterboholy.cz

## 1NP – přízemí

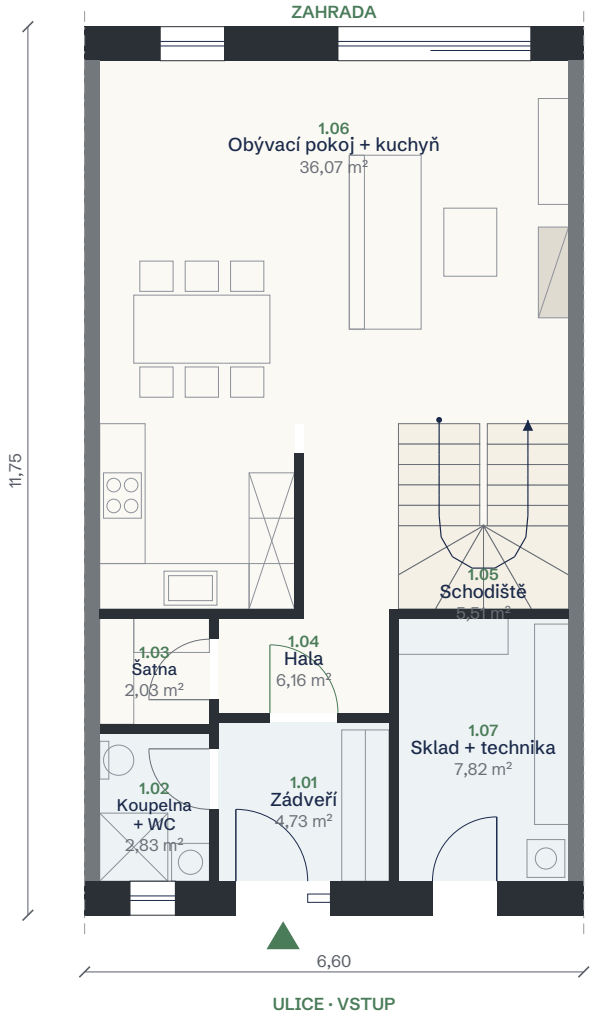


## 2NP – patro

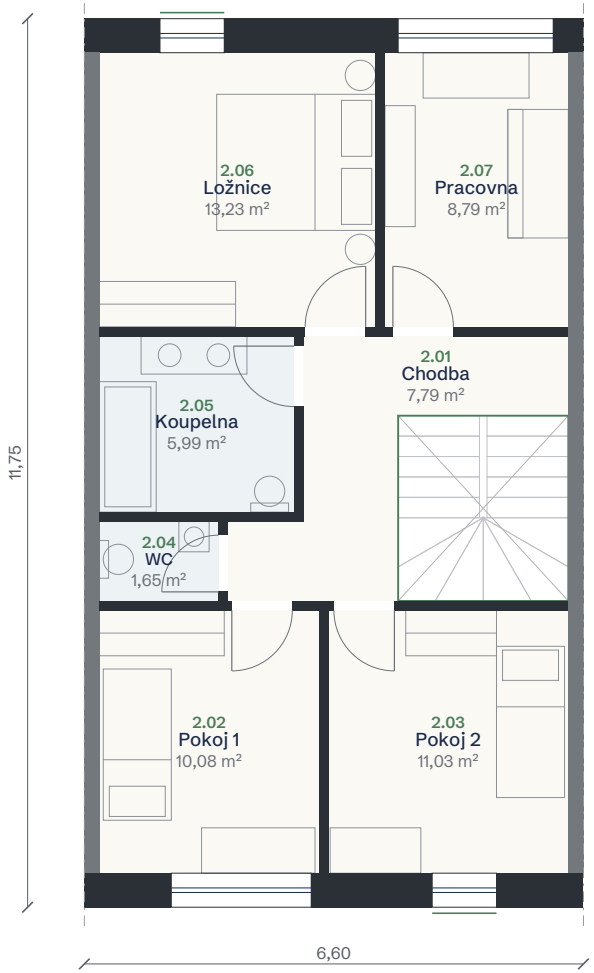


## 1NP – PŘÍZEMÍ

| | | |
|---|---|---|
| 1.01 | Zádveří | 4,73 m² |
| 1.02 | Koupelna + WC | 2,83 m² |
| 1.03 | Šatna | 2,03 m² |
| 1.04 | Hala | 6,16 m² |
| 1.05 | Schodiště | 5,51 m² |
| 1.06 | Obývací pokoj + kuchyň | 36,07 m² |
| 1.07 | Sklad + technika | 7,82 m² |
| | **Celkem přízemí** | **65,15 m²** |

## 2NP – PATRO

| | | |
|---|---|---|
| 2.01 | Chodba | 7,79 m² |
| 2.02 | Pokoj 1 | 10,08 m² |
| 2.03 | Pokoj 2 | 11,03 m² |
| 2.04 | WC | 1,65 m² |
| 2.05 | Koupelna | 5,99 m² |
| 2.06 | Ložnice | 13,23 m² |
| 2.07 | Pracovna | 8,79 m² |
| | **Celkem patro** | **58,56 m²** |

| | |
|---|---|
| Užitná plocha celkem | **123,7 m²** |
| Zastavěná plocha | **77,55 m²** |
| Vnější rozměry | **6,60 × 11,75 m** |
| Podlaží / střecha | **2 NP, plochá střecha** |
| Výška atiky nad terénem | **+6,65 m** |
| Světlá výška 1NP / 2NP | **2,70 / 2,65 m** |

### PLATÍ PRO DOMY

Parcela I – pozemek C
Parcela I – pozemek D
Parcela I – pozemek E
Parcela I – pozemek F
Parcela II – pozemek B
Parcela II – pozemek C
Parcela II – pozemek D

Orientační dispoziční studie k 3D hmotové studii, nejde o projektovou dokumentaci. Rozměry v metrech, plochy v m² (světlé rozměry bez omítek). Ohledně projektu nebylo zahájeno stavební řízení, neposkytujeme garanci vydání jakéhokoli správního rozhodnutí v této věci. Vybavení je ilustrativní. Dělicí stěny mezi řadovými domy jsou zakreslené do osy (čerchovaně).